Продажа

3-к.квартира, 68 м², 6/9 эт.

Евпатория,

ул им.9-го Мая, д 108В

₽ 9 000 000

В продаже просторная 3х комнатная квартира (район Красной горки),

расположена на 6 этаже 9-ти этажного дома.

В квартире сделан косметический ремонт.

Просторная кухня. Для нагрева воды установлен бойлер!

Двор оборудованный детской площадкой с красивыми ландшафтными зонами. Гостевых парковочных мест в достаточном количестве.

В минуте ходьбы расположен новый детский сад и одна из лучших школ города!

Вся инфраструктура в шаговой доступности! Рынок "Универсам" "Семерка", ТЦ Пассаж, ТЦ Яблоко , множество магазинов, аптек, ателье и бутиков. В самом доме расположена одна из лучших честных медицинских клиник. Трамвайная и маршрутная остановка рядом с домом.

Документы РФ. Готовы к продаже!

Возможна военная ипотека, херсонский сертификат!

Количество комнат: **3**
Жилая площадь: **44.9 м²**
Этаж: **6**
Тип санузла: **Совмещенный**

Общая площадь: **68 м²**
Площадь кухни: **8.4 м²**
Этажей в доме: **9**

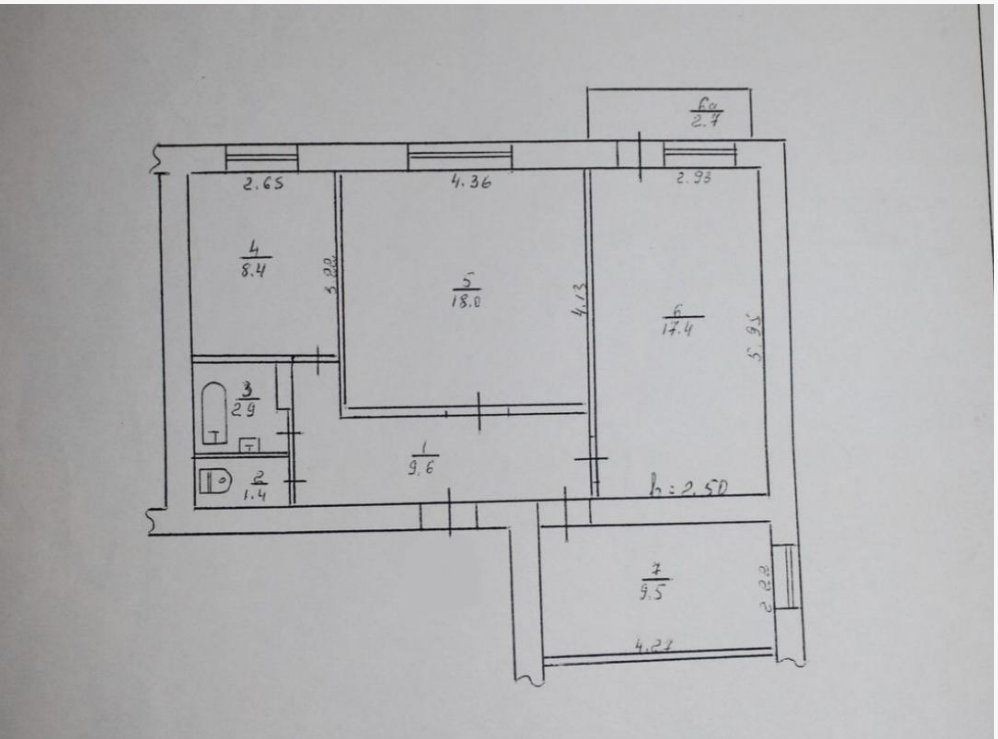
2.65
4.36
2.93
4
8.4
5
18.0
6
17.4
3
2.9
1
9.6
2
1.4
h=2.50
7
9.5
4.27

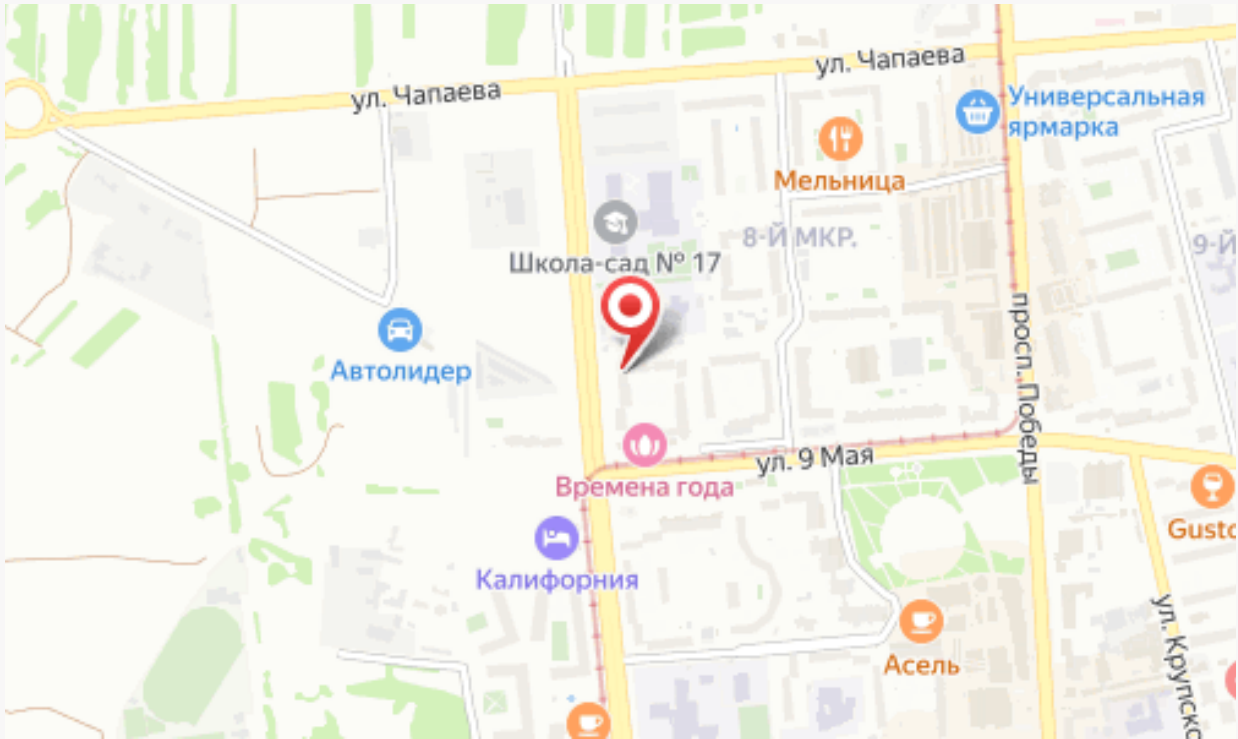
ул. Чапаева
ул. Чапаева
Универсальная ярмарка
Мельница
8-Й МКР.
Школа-сад № 17
Автолидер
просп. Победы
ул. 9 Мая
Времена года
Калифорния
Асель